



COMUNE DI TARANTO

STRUTTURA COMPLESSA PATRIMONIO - POLITICHE ABITATIVE

U.O. 1 - Patrimonio

Piazzale Dante 15, 16 - 74121 TARANTO

e-mail certificata: patrimoniopoliticheabitative.comunetaranto@pec.rupar.puglia.it

AVVISO PUBBLICO PER LA LOCAZIONE DI 35 LOTTI E 51 UNITÀ IMMOBILIARI NELL' "ISOLA MADRE" DI TARANTO

LOTTO N.15

Via Cava 56/58

Foglio	Particella	Sub	Superficie mq	Categoria	Destinazione d'uso
319	796	11	68,90	C/1	Negozi e botteghe

Canone di locazione annuo a base d'asta € 2.480,40

Garanzia di partecipazione € 620,10

Stato dei luoghi

Lo stato conservativo generale dell'immobile risulta in discrete condizioni.

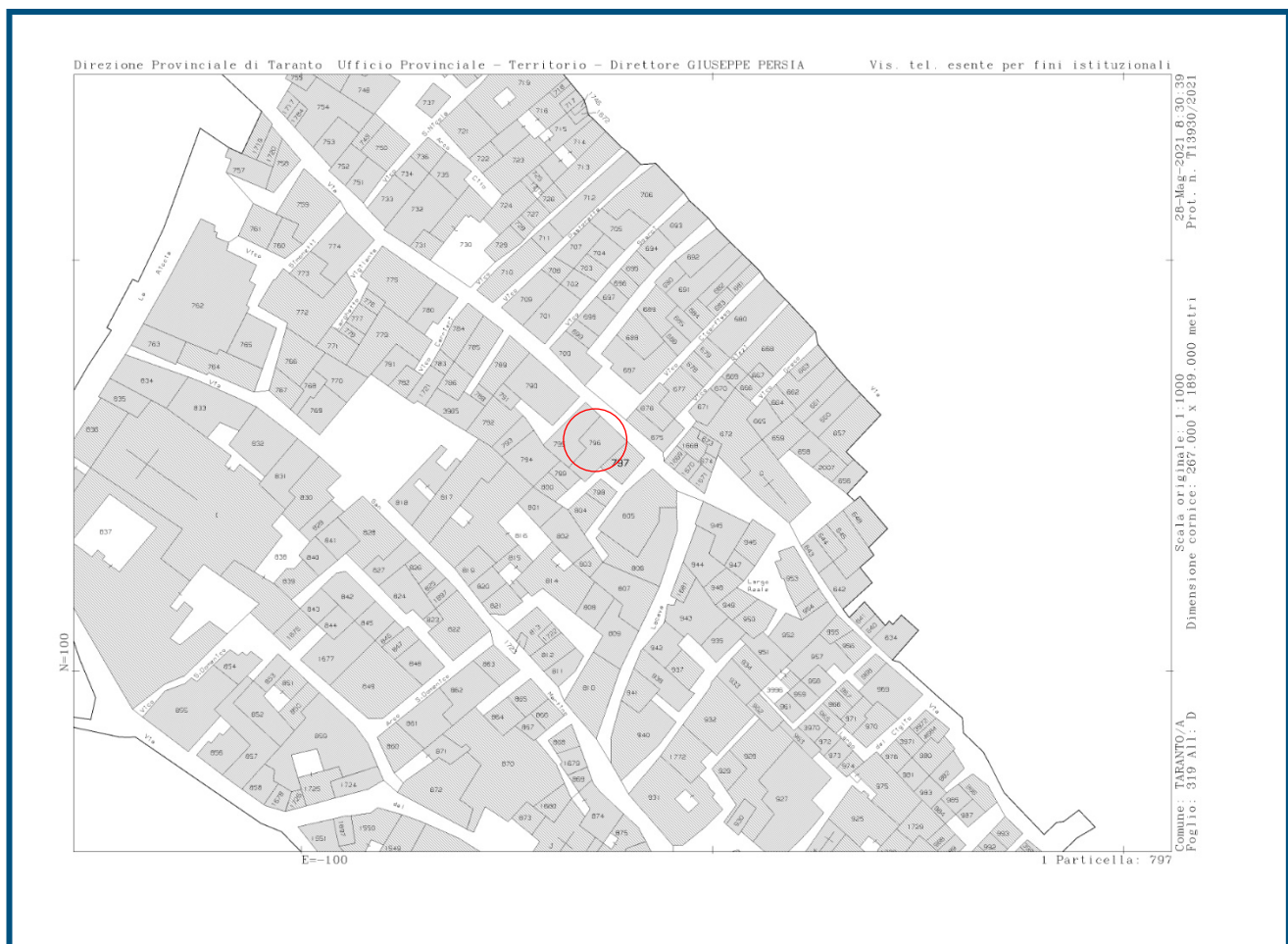

PIANO TERRA

SCALA 1:100

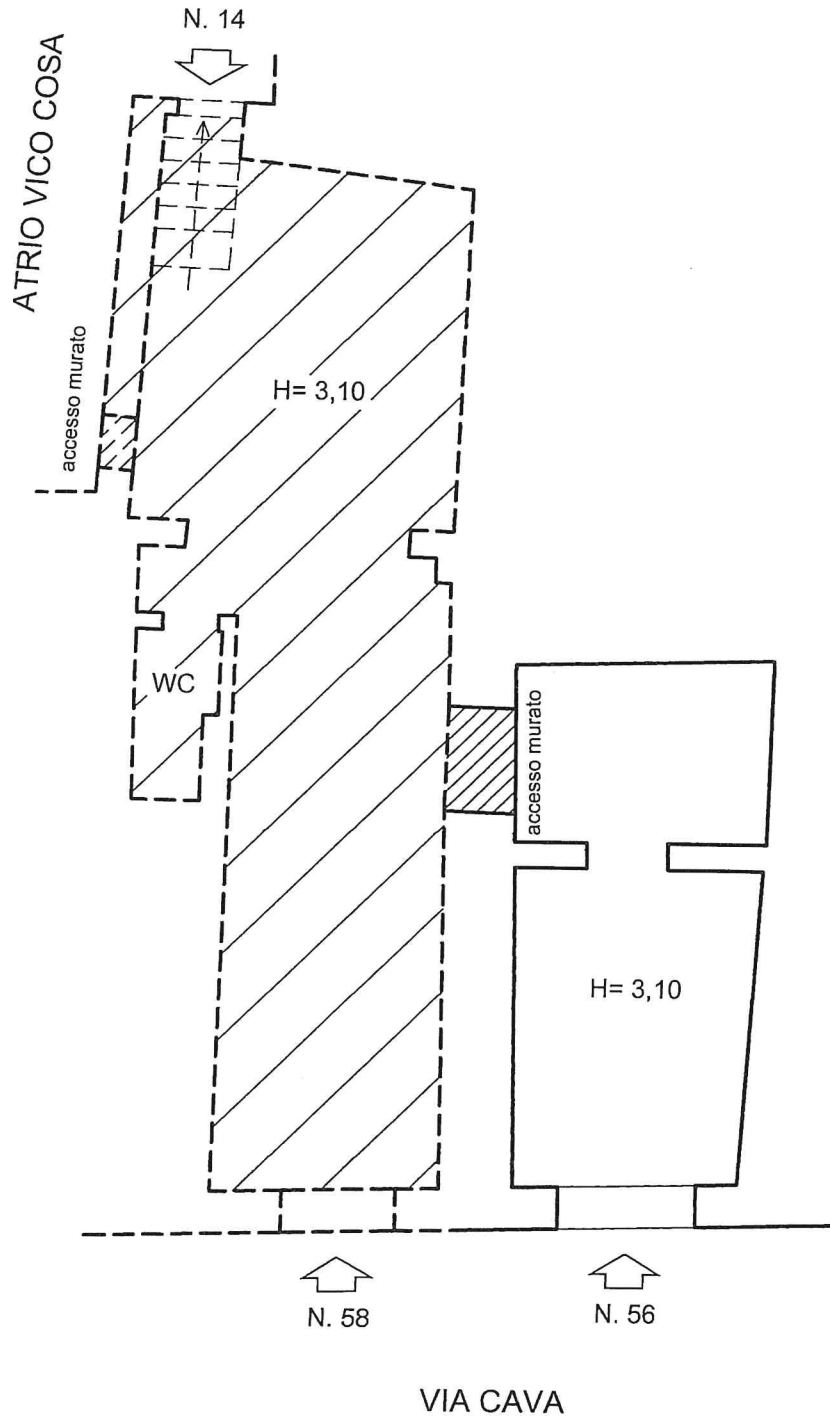

mq 21,65



PIANO TERRA

SCALA 1:100

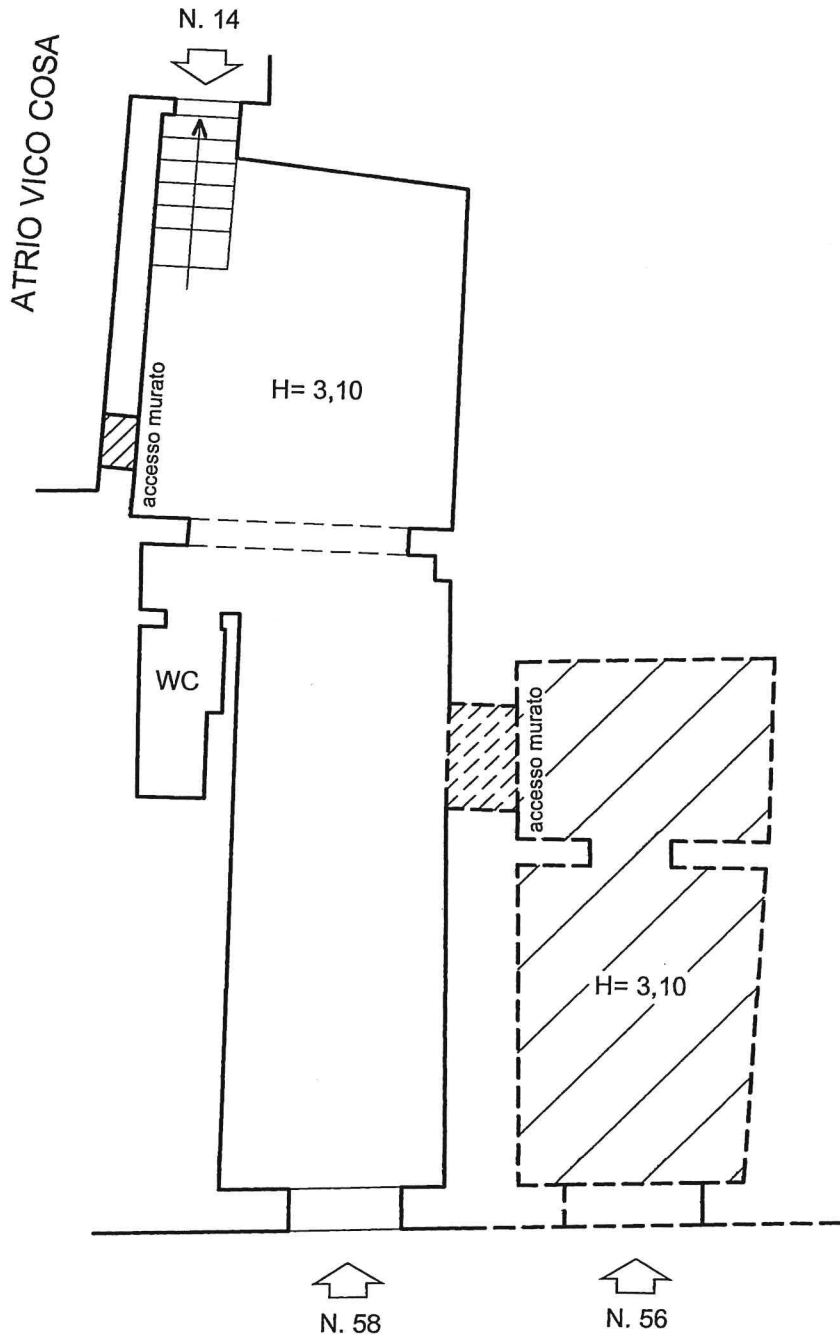

VIA CAVA

mq 47,25

NORD

